ご愛読の感謝を込めて チケットプレゼント

① **よみうり スマイルクーポン** 500ポイント　200名様

② **でんきやさん500円クーポン券**
でんきやさん・ライフサポートをご利用いただいたときに500円の割引が出来るクーポン券です。　50名様

③ **真名井の湯**
場所・内容：千葉ニュータウン店ご招待券（印西市/千葉ニュータウン中央駅）
期間・日時：2022/9/30まで　2枚まで　5名様

④ **千葉市動物公園**
場所・内容：入場ご招待券（千葉市若葉区/千葉都市モノレール動物公園駅）
期間・日時：2022/9/30まで（休）毎週水曜日（休日の場合はその翌平日）　2枚まで　5名様

⑤ **ふなばしアンデルセン公園**　※8月休園なし　9/19開園
場所・内容：入場引換券（船橋市/三咲駅）
期間・日時：2022/9/30まで（休）毎週月曜日　2枚まで　5名様

⑥ **佐倉　草ぶえの丘**
場所・内容：大人・子供共通入園ご招待券（佐倉市/佐倉駅）
期間・日時：2022/9/30まで　2枚まで　5名様

⑦ **芸術×力　ボストン美術展**
場所・内容：無料観覧券（東京都美術館/上野公園内）
期間・日時：2022/10/2まで（休）毎週月曜日、9/20（9/19は開室）　2枚まで　5名様

⑧ **よしもと幕張　イオンモール劇場**
場所・内容：入場無料引換券「幕張昼ネタライブ」（イオンモール幕張新都心/海浜幕張駅）
期間・日時：2022/9/30まで　2枚まで　5名様

⑨ **劇団飛行船　プリキュアドリームステージ**
場所・内容：B席引換券（千葉県文化会館/JR本千葉駅）
期間・日時：2022/9/4　14:00開演　2枚まで　5名様

⑩ **鋸山ロープウェー**
場所・内容：大人・子供共通往復乗車引換券（富津市/浜金谷駅）
期間・日時：2022/9/30まで　2枚まで　5名様

⑪ **極楽湯**
内容・場所：10店舗共通大人・子供平日入浴無料ご招待券
■水戸店（水戸市/赤塚駅）■柏店（柏市/柏駅）■千葉稲毛店（稲毛区/稲毛駅）
■和光店（和光市/地下鉄成増駅）■上尾店（上尾氏/上尾駅）■幸手店（幸手市/幸手駅）
■多摩センター店（多摩市/多摩センター駅）■横浜芹が丘店（横浜市港南区/東戸塚駅）
■宇都宮店（宇都宮市/宇都宮駅）■青森店（青森市/青森駅）
期間・日時：2022/9/20まで　2枚まで　5名様

⑫ **千葉ロッテvsオリックス**　※期間中1試合のみ
場所・内容：内野指定席C引換券（ZOZOマリンスタジアム）
期間・日時：2022/9/3・2022/9/4　17時試合開始　2枚まで　10名様

⑬ **千葉ロッテ vs 日本ハム**　※期間中1試合のみ
場所・内容：内野指定席C引換券（ZOZOマリンスタジアム）
期間・日時：2022/9/12・2022/9/13　18時試合開始　2枚まで　10名様

⑭ **千葉ロッテ vs 埼玉西武**
場所・内容：内野指定席C引換券
期間・日時：2022/9/15　18時試合開始　2枚まで　10名様

⑮ **東京ドイツ村**　※1枚につき乗用車1台分（最大10名）まで有効
場所・内容：入園ご招待券（袖ケ浦市/袖ケ浦駅）
期間・日時：2022/9/30まで　1枚まで　10名様

⑯ 野菜の種**【サラダ菜】**
★蒔き時9～10月　★収穫時10～11月
濃緑色のリーフ型レタスで、サラダとして利用する家庭菜園向きの野菜です。育成期間が短く、若いうちに収穫をして利用します。ビタミン、ミネラルを豊富に含む健康野菜です。　80名様

⑰ 花の種**【矢車菊】**
★蒔き時9～10月　★開花時4～6月
ヨーロッパの東南部原産のキク科の草花で、春の花壇、切花用として愛好されています。暖地では寒咲きとなり初夏の頃まで咲き続けます。　100名様

あっとほ〜むチケットプレゼント 応募用紙　2022 8月号

（ふりがな）　　　　年齢
おなまえ　　　　歳
ご住所（〒　　－　　）
※マンション名もご記入下さい。
電話番号　（　　　　）

チケットプレゼント	第1希望	番	枚	第2希望	番	枚	第3希望	番	枚

□ 9月は動物愛護週間です。
　あなたのお宅のペット自慢をしてください。
□ 皆様がおすすめの夏バテレシピを教えてください。
□ あなたの知りたいことや皆さんの「教えてください」にコメント
□ 探しています　　□ お使いください

YC ゆりのき高津・八千代緑が丘目安箱
YCゆりのき高津とYC八千代緑が丘に対するご意見やご要望などがございましたらお書き添えください。

キリトリ　キリトリ

※川柳のテーマは…“再（さい・ふたたび）”にまつわる川柳です！

川柳

希にFAXが裏面で届いてしまったり、ハガキに貼ってある用紙がはがれて届いてしまうことがございます。ご応募の前に一度ご確認下さいますようお願い致します。

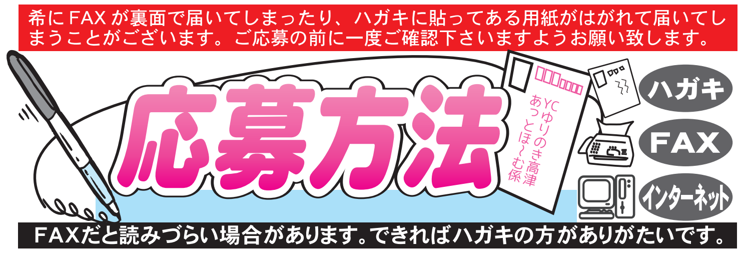
応募方法
YC ゆりのき高津 あっとほ〜む係
ハガキ
FAX
インターネット

FAXだと読みづらい場合があります。できればハガキの方がありがたいです。

★チケットプレゼントについて、応募多数の場合は抽選から外される場合がございます。ご応募の際は、必ず第三希望までご記入ください。
◇ご希望のチケット番号(第３希望まで)とご希望枚数を必ずご記入ください。当選はチケットの発送をもってかえさせていただきます。
◇プレゼントのご応募はお一家族１枚限りとさせていただきます。
◇記事の受付は何通でも受付しております。
◇記事を採用された方全員に、粗品をプレゼントします。
◇紙面でご紹介させて頂く場合、特に指定のない場合イニシャルを記載させて頂きます。匿名・ペンネームをご希望の方は忘れずにお書きください。

あなたの便りが頼りです！ お便り募集中！

お気軽にコメントを書いて応募してください お待ちしてま～す

来月のお題は…

①9月は動物愛護週間です。
　あなたのお宅のペット自慢をしてください。
②皆様がおすすめの夏バテレシピを教えてください。
③あなたの知りたいことや皆さんの「教えてください」にコメントしてください。
　今回掲載された方々へいろいろなお返事をしてください。
④探しています。　⑤お使いください。

★応募しめきり★ 8月20日（土）必着

応募先
ハガキ　〒276-0036 八千代市高津678-2 グリーンハイランドI
「あっとほ〜む」事務局 係
FAX　※応募用紙を切り取って、この面を矢印の方向にお送りください。 FAX 047-459-3803
ネット　http://yomiuri-ycs.com/
※サイト内上部の【あっとほ〜む】の項目をクリック。あっとほ〜むネット版の【投稿フォーム】よりご応募ください。
メール　athome@yomiuri-ycs.com
※以前のメールアドレスはご利用頂けませんのでご注意ください。
Scan me

読売新聞
あっとほ〜む 情報紙
8月号 vol.267

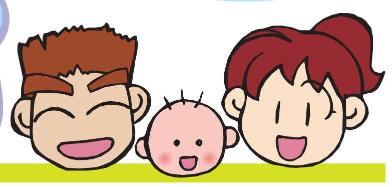

読売 ふれあい市場

8月のふれあい市場はお休みとさせていただきます。
9月24日のご来場お待ちしております！

お知らせ

よみ得ポイントがすぐに確認できるようになりました。お手持ちの携帯電話から現在ご利用可能なよみ得ポイントを確認できる便利なサイトを開設しました。アクセスは右のQRコードからご確認いただけます。
url : https://point-portal.vercel.app/

元気川柳 2022

ユーモアあふれる素敵な川柳で景品ゲット!!
めざせ！グランプリ

このコーナーでは『五・七・五』のほのぼの～っとしたユーモアあふれる川柳を募集しています。
毎月優秀作品を掲載し、粗品を差し上げております。さらに年末の11月号ではそれまでの優秀賞を受賞した作品を一挙公開し、一般投票していただきます。見事最優秀賞に輝いた作品を12月号で発表し、豪華賞品をプレゼント！
４面の応募用紙にて奮ってご応募ください。あなたのセンスで景品をゲットしちゃってくださいね！

投稿作品大募集!!　次回のお題は　再（さい・ふたたび）

今月の優秀賞発表

今月のお題『夢』

優秀賞
安倍元首相　悪夢の銃弾
許すまじ
（高津団地／R・Kさん）

優秀賞
夢を追い　歩み続けた
我が人生
（ゆりのき台／K・Nさん／65歳）

優秀賞
禁酒する　夢が覚めたら
二日酔い
（ゆりのき台／T・Eさん／34歳）

優秀賞
夢でみた　マスクなしでの
通勤を
（大和田新田／R・Oさん／59歳）

優秀賞
温泉だ　海外旅行だ
ああ夢か
（緑が丘／Y・Mさん／52歳）

よみうり よみ得会員募集中!!

よみうり よみ得ポイント

読売新聞を『ご契約無しで、長期購読する契約又はお申し込みして頂いた』お客様の会員制度です。

読売新聞 よみ得会員様だけの会員特典

会員特典 1 よみ得ポイントを毎月進呈いたします
購読契約は毎月自動更新となり、今までご継続いただいた期間に応じたポイントが毎月加算されます。
（ポイントの累積上限は、5000ポイントまで）

会員特典 2 ご長寿お祝いポイントのプレゼント
ご長寿になるごとに、お祝いポイントも増していきます。
【対　象】ご契約者様及び配偶者様

★**商品交換カタログ**
1200ポイントから商品交換カタログの素敵な商品の中からお好きなものを選べます。

会員特典 3 招待券・割引券を必要枚数ポイントで交換可能です。
人気のテーマパークや展覧会の割引券・招待券をポイントで必要枚数と交換できます。

テーブルウェア・フェスティバル	1枚×300pt
ふなばしアンデルセン公園	
その他のチケット	1枚×200pt

会員特典 4 商品交換カタログの他に下記商品もポイント交換できます。

トップクリアリキッド（ボトル×1本）200pt
トップクリアリキッド（詰め替え×1本）150pt
ペンギンロール 4ロール入(ダブル)×1袋 200pt
新潟県産（お米）ゆきん子舞 2kg×1袋 850pt
キャラクターバスタオル 1枚 800pt

※物価の変動によりポイントも変動いたしますので予めご了承ください。※商品が変更になる場合がございます。予めご了承ください。

会員特典 5 当社が主催のイベント企画の割引特典や産直品の購入などポイント交換によるご利用が可能です。
日帰りバス旅行・コンサートなどのイベント、産直品の購入、当店で扱っている家電製品の購入、ライフサポートの作業代・食品事業部の商品などポイント交換可能なものを順次ご案内してまいります。

会員特典 6 年末にカレンダーを毎年お届けします。
たいへんご好評いただいてます。お楽しみに。

お問い合わせ
YC 読売センター ゆりのき高津 ☎047-459-0084 〒276-0036 八千代市高津678-2 グリーンハイランドI
YC 読売センター 八千代緑が丘 ☎047-459-3678 〒276-0049 八千代市緑が丘 2-26-1
毎月第２日曜日発行　発行部数：約１０，０００部

お便り紹介コーナー

たくさんお便りくださり
ありがとうございます！

あなたの便りが頼りです!

できるならもう一度見たいテレビ番組は？

たくさんのお手紙をありがとうございました。今回はその番組の放送した時期を調べてみました。

獲ってみろ！
獲れるもんなら
謎解きバトル
TORE!
宝探しアドベンチャー

私がもう一度見たいのは「宝探しアドベンチャー謎解きバトルTORE!」という番組です。特に好きだったのは「鉄球の試練」です!家に似たようなゲームがあったので、一時期夢中でやってました（笑）いろいろあって終わってしまいましたが、私は楽しく見れていたので、特番という形でもいいのでまた見たいです。

（高津/N.Nさん/16歳）

2011年7月～2013年2月

刑事ドラマで大変人気のあった“太陽にほえろ”です。石原裕次郎がボス役で、部下に役名、ヤマさん、ゴリさん、デンカ、チョーさん、なかでも一番印象に残ったのはジーパン刑事役の松田優作でした。アクションは当時としては最高で、とても強烈で面白かったです。もう一度絶対見たいです。

（高津/K.Oさん/77歳）

1972年7月～1986年11月

もう一度見たい番組は、たしか57年ほど前に日本テレビで放送していた、夏木陽介さん主演の「青春とはなんだ」です。田舎町の高校と、そのラグビー部を舞台にした学園ドラマだったと思います。私はまだ小学4年生か5年生でした。学園ドラマの先駆けではなかったでしょうか。毎週楽しみにして観ていたのを思い出しました。

（大和田新田/M.Wさん/67歳）

1965年10～1966年11月

なんと言ってもサンダーバードです。特に2号から出てくるいろいろな救助車両などが楽しみで、今日はどんなのが出てくるんだろうと、毎回わくわくしながら観ていました。あと1号や2号が発射するシーンや、テーマソングもわくわく感を高めてくれて、本当に楽しめる番組でした。

（緑が丘西/T.Fさん/63歳）

イギリスでの放映
1965年～1966年
日本での初回放映
1966年4月～1967年4月

「クイズダービー」見てました。好きなクイズ番組でした。大橋巨泉、竹下景子、原たいら、井森美幸。懐かしいですね。

（高津/Y.Oさん/74歳）

1976年1月～1992年12月

何年前であったか？韓国ドラマ「冬のソナタ」は日本でも多分チェ・ジウとヨン様のファンが多かったと思う。自分も少しばかり若かったが!毎週連続だったので、放映日ばかりは夕飯の仕度も手際よく済ませ、その時間を待ち目に涙しながら真剣に見入った日が懐かしい。一人でゆっくり見たいと思います。

（高津/S.Kさん/77歳）

韓国放映　2002年
日本放映　2003年

冬のソナタ
Winter Sonata

もう一度みたいテレビ番組は「夢で会えたら」というバラエティー番組ですかね。ダウンタウンとウッチャンナンチャンが一緒に出てる番組は、今ではなかなか見ることができないので。とても楽しく毎週見ていたのを覚えています。

（高津団地/A.Yさん/47歳）

1988年10月～1991年11月

千葉ロッテマリーンズ佐々木朗希投手の完全試合です。プレーボールからゲームセットまで1球も逃すことなく見たいです。

（ゆりのき台/Y.Tさん）

2022年4月10日

皆さんの初めてやったアルバイトを教えてください。

私の初めてのアルバイトは大学1年生の時、テレビ12チャンネル、テレビ朝日のドラマの小道具係のアルバイトでした。中村めい子さんと岡本太郎さんとの対談でした。その時は、岡本太郎さんはあまり有名ではありませんでした。大阪万博の太陽の塔から皆さんに知られる様になりましたが、私は以前からあこがれていましたのですぐにわかり、硯箱と筆とを小道具として差し出して「サイン」を太郎さんにお願いしました。その時太郎さんは、私は俳優ではありません。と断られましたが、日本を代表するアーチストですから是非サインを、と粘りました。太郎さんは、日本を代表するアーチストと言われて引き下がれないよ。といってサインを下さいました。とても大切にしていました。10年後、偶然にも「グラスの底に顔があってもいいじゃないか」のキャッチフレーズでグラスの底に顔のレリーフを入れたコマーシャルグラスを世に出しました。そのグラスのデザイナーは、無名の私でした。

（ゆりのき台/H.Kさん/79歳）

すごいアルバイトです。

初めてのアルバイトはデパ地下の野菜売り場で、レジが終わった野菜を新聞紙で包み、お客に渡すことでした。今から60年前です。アルバイト代は1日450円でした。新聞紙でつつむので、手が真っ黒になりました。うまくつつめなくてお客さんに催促されて大根を落としてしまい、怒られましたが弁償しろとは言われず、ホッとしたのを今でも覚えています。

（大和田新田/M.Kさん/78歳）

1日450円ですか。今の千葉の最低賃金は953円です。

鋼板の移動です。初期は重さ200～300kgにもなる鉄板はとても独りでは移動することはとても困難に思われたのが、1か月も経つとコツを覚えこの重さのものをかついで100m位平気で移動できるようになりました。このことが大学の山岳部に入ってから70～100kgの荷をかついで、北アルプスの縦走やK2の登山にも役立ったと考えています。

（高津団地/W.Kさん/79歳）

200kg を超える鉄板よく持てましたね。

地下足袋の製造所。地下足袋の表、黒い布部分の白い足底を、糊で貼り合わせる作業でした。

（大和田新田/R.Hさん/68歳）

今はそのアルバイトはないでしょうね。

初めてやったアルバイトはスーパーでの品出し、レジ打ちでした。学生の時でしたが、お金を稼ぐことがいかに大変かを知る事ができました。それと同時に就職して社会に出ることが不安になりました。今は別の仕事をしてますが、きっと世の中で役に立ってると思っています。YCスタッフの皆様のおかげで新聞を読めているので感謝です。

（緑が丘/D.Sさん/51歳）

スーパーが初めてという方はけっこう多いんじゃないでしょうか。

妻の実家は山梨です。叔母の家では葡萄園を営んでいますが、子供の頃から手伝いをしていました。小学校の頃は、葡萄を入れるダンボールの箱を作ってお小遣いを貰っていました。それが初めてのアルバイトでした。1日中頑張っても、ジュース等買って終わり位の金額だったと思います。

（高津/T.Nさん/66歳）

かわいいアルバイトですね。

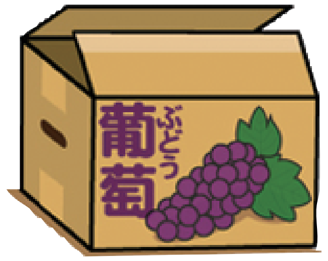

お答えします！コーナー

ゴミ捨てトラブルの解決策

収集日でない日にごみを捨てているのを私もよく見ます。また住民でない方が通りがけにポイ捨てする行為も見ます。「決められた方以外の使用はしないでください。通りがかりのポイ捨て、他地域からの持ち込みが頻発しており、当番の方が迷惑しております」といった掲示がされているゴミ捨て場もありますので、市役所のクリーン推進課や清掃センターへ相談されてみてはいかがでしょうか?

（高津団地/Y.Gさん/57歳）

袴の着付け場所

卒業式の会場近くでの着付けをオススメします。着慣れない姿での移動、電車の遅れ、万が一のハプニングなど考慮し、近い場所での予約が安心ですよ。事前に下調べをし、当日の希望を伝え小物の持ち込み等も可能かどうかなど確認をした方が良いです。

（高津/M.Oさん/58歳）

大学の卒業袴レンタルの着付の仕事をしていますが、今は卒業式の場所近くで着付をされるお嬢様が多いです。自宅の近くだと、雨の日は袴が濡れてしまいますし、晴天で暑い日は汗で肌着が濡れてしまいます。快適に過ごすのには、卒業式の会場近くがおすすめです。

（高津/C.Tさん）

ちょっと贅沢な食事の出来る美味しいお店

RESTAURANT

勝田台にある清祥庵。個室がありお庭もあり、とてもいい雰囲気です。(047-484-1555)隣にある貝殻亭もいいですが、こちらはちょっとお高いです。(047-484-0711)

（大和田新田/C.Mさん/58歳）

教えて下さいコーナー

果樹に実をつける方法

大和田新田//N.Sさんからの質問

レモンやキンカンなど実のなるはずの木を育てていますが、実がなりません。

葛を使った美味しいスイーツのお店

島田台/K.Sさんからの質問

葛を使ったスイーツ、和でも洋でも美味しいお店を教えてください。

鏡のくもりをとる方法

高津/K.Mさんからの質問

お風呂の鏡のくもりのとり方を教えてください。

お便り紹介

先月のふれあい市場で頂いた白の日々草が根付いて、さわやかに咲いています。ありがとうございます。

（大和田新田/I.Kさん/74歳）

大切に育ててくれてありがとうございます。

チケットプレゼント復活!!楽しみにしていたイベントです。これからもよろしくお願いします。

（大和田新田/M.Nさん/74歳）

YC緑が丘のお客様には先々月からこの情報紙をお届けしています。今後ともよろしくお願いします。

40年間読売新聞ですが、サービスがなくなり残念です。昔は1年契約でしたが、6か月、今は3か月です。長く解約してない家に特典があるとうれしいです。

（大和田新田/M.Yさん/67歳）

長く読むほどお得になる「よみ得会員」を開始します。是非会員登録してください。

★お便りの内容･情報に関しましては、読者の皆さまからの投稿ですので、責任は負いかねます。予めご了承ください★

※お申し込みされた方にお近くの読売センターから、各種サービス、イベントのお知らせ等をお送りする場合がございます。

皆様のご応募お待ちしております！どしどしお寄せください。

こちらのコーナーで採用された方には、全員に粗品をプレゼントしております。
応募方法は第 4 面に掲載してあります。皆様からの素敵な投稿を、おハガキにてどしどしご応募ください。

※お便りの内容に関しては、読者の方からの投稿ですので、責任は負いかねます。予めご了承ください。
※お申し込みされた方にお近くの読売センターから、各種サービス、イベントのお知らせ等をお送りする場合がございます。